Toyota 8FBMT16

Portata:	1600 kg
Montante tipo:	Triplex
Alt. di sollev.:	4300 mm
Alt. montante:	1930 mm
Alzata libera:	1600 mm
Anno:	2014
Ore di lavoro:	6000
Propulsione:	Elettrico
Cond. tecniche:	molto buona
Cond. a vista:	molto buona
Lunghezza forche:	1200 mm
Com Nr.:	ZCAR6231

Ruote ant.:	Non Marking
Ruote ant. Condizione:	80 - 100%
Ruote post.:	Non Marking
Ruote post. Condizione:	80 - 100%
Propulsione:	Elektro
Batteria:	2014, 48V, 690Ah, 60 - 80%
Prestazioni:	12 kW
Speed Class:	15 km/h
Attrezzatura:	- Traslatore
Equip. speciale:	- 3a Via - 4a Via

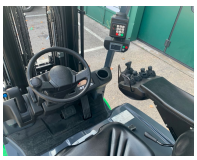

Prezzo: su richiesta

Salvo venduto

Cemiat srl
MATERIAL HANDLING

via Klagenfurt 74
I-38121 Trento
Trentino - Südtirol

Mobile: +39 333 3025997
Tel.: (0039) / 0461 961 320
Fax: (0039) / 0461 950 916

www.cemiat.com
info@cemiat.com
Facebook: Cemiat srl